INCEPAND DIN TOAMNA

F.R.F.A. nu va legitima nici-un jucător fără dovada brevetului atletic

Grupările sunt obligate să organizeze concursurile brevetului pentru jucătorii lor, până în toamnă.

Iar, începând din toamnă, nu se va elibera la FRFA nicio legitimație fără dovada că jucătorul respectiv a obținut brevetul atletic. In felul acesta. FRFA va ajunge să realizeze 100/100 măsura luată de comisie.

In ce privește jucătorii legitimați în prezent, ei urmează să treacă examenul atletic în perioada stabilită, adică până în toamnă.

Problema obligativității brevetului atletic la football este în parte rezolvată. După cum se știe, comisia brevetului atletic a impus tuturor jucătorilor legitimați trecerea acestui examen, dar măsura n'a fost aplicată în întregime.

Aceasta însă, se va produce treptat-treptat. In ultima ședință a comisiei s'a decis ca probele pentru obținerea brevetului atletic să înceapă de săptămâna viitoare și să culmineze în lunile Iunie, Iulie și August, când activitatea atletică este în plină desfășurare, iar cea footballistică stagnează.

Toate grupările sunt obligate să organizeze pe terenurile lor sau pe altele, concursurile brevetului atletic pentru jucătorii lor, sub supravegherea delegatului comisiei.

Berliner Sportverein în România

SIBIU, 2. — Soc. de gimnastică Armin ,din localitate, campioana României de hand ball, e în avansate tratative cu gruparea „Berliner Sportverein", în vederea aducerei acestei formații în țară, pentru a susține o serie de matchuri cu formațiile noastre fruntașe.

Berlinezii, urmează a susține patru matchuri în România, două la Sibiu și două în București, între 1 și 10 August.

In acest sens, gruparea „Armin" a făcut o cerere federației de handball, prin care solicită aprobarea turneului.

Asupra acestui important eveniment, vom reveni.

Astăzi se alearga proba de rezistență a 12-a ediție

în Italia, pe „o mie mile"

Participă numeroși piloți consacrați

Astăzi se deschide sezonul internațional de automobilism. Cinstea inaugurării noului stagiuni, revine „Automobil Clubului Regal al Italiei", care regisează faimoasa probă de rezistență ce se desfășoară anual, pe distanță de 1000 mile.

La a 12-a ediție a sa, importanta întrecere a atins apogeul. Și vor disputa întâetatea, pe istovitorul parcurs, numai puțin de 155 concurenți, cei mai mulți, piloți consacrați.

In afară de Italia care va alinia la start, printre alții, pe Giuseppe Farina și Carleto Pintacuda, acest din urmă recordman al probei, nu vor lipsi dela steag, automobiliști francezi, germani, olandezi. elvețieni, belgieni, etc.

Dintre ași cari și-au prezentat adeziunea, vom nota pe: Dreyfus, Cornotti, Brunet, Villoresi, Le Begue, etc., toți piloți confirmați în specialitatea probelor de rezistență.

VITTORIO MUSSOLINI PRINTRE CONCURENȚI

In lotul celor 155 înscriși figurează și fiul Ducelui, Vittorio Mussolini care, la bordul unui Fiat, va concura în categoria trăsurilor a căror cilindrată nu depășește 1.100 cmc.

PLECĂRILE

La ora când apar aceste rânduri, concurenții sunt pe drum, întrucât plecările din Brescia au început să se dea încă de astăzi de dimineață la ora 2.

Ultimii, la ora 5 și 58, au luat startul frații E. și A. Vicentini.

Punctul final al alergărei, ca și începutul ei, este orașul Brescia unde concurenții vor începe să sosească, pe la ora 17.

Nou record internațional

Un Simca-Fiat de 1.100 cmc. a stabilit, pe autodromul Linas-Monthery din apropierea orașului Paris, un nou record internațional de viteză.

Condusă de piloți italieni, trăsura a acoperit 10.000 km. în 86 ore 50 min. 28 sec. 2/100 cu o iuțeală mijlocie de 115 km. 142 pe oră.

Italienii au bătut. de asemenea, toate recordurile intermediare ale categoriei.

Carallulis va pleca Joi la Atena pentru a lua parte la campionatele mediteraneene

Răspunzând invitației federației elene de tennis, forul nostru de specialitate a desemnat de Carallulis să reprezinte România la grandioasa manifestație care se va desfășura în capitala Greciei.

Carallulis va părăsi țara Joi.

Finala Cupei Unirea la 29 Mai?

Se știe că finala Cupei Unirea a rămas fără dată. Ori, după toate probabilitățile și după cum suntem informați, acest match va fi fixat la 29 Mai, în deschidere la matchul România-Letonia.

Presa italiană despre ultima victorie a lui Milică Teodorescu

Compatriotul nostru a entuziasmat din nou

Miercuri seara, Milică Teodorescu, campionul României la categoria mijlocie a reapărut in fața publicului milanez, boxând în arena „Puccini", cu italianul Crespi.

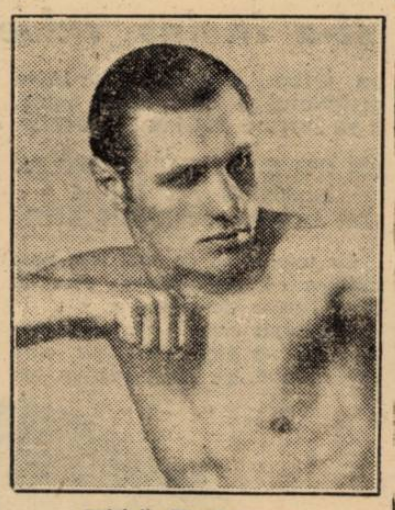

Milică Teodorescu

Rezultatul, victoria la puncte a compatriotului nostru, a fost publicat la timp, în coloanele noastre.

Revenim acum, spre a arăta cât de elogios comentează ziarul italian de specialitate, această nouă victorie a lui Milică Teodorescu.

O ALTĂ SPECTACULOASĂ DEMONSTRAȚIE A LUI TEODORESCU

Sub acest titlu „La Gazzetta dello Sport" publică, referindu-se la victoria campionului României, asupra lui Crespi, următoarele rânduri:

„Teodorescu (technicianul care lovește) a câștigat de departe, la puncte, dar nu fără eforturi, căci a găsit în Crespi un adversar care, în încercarea de a contrabalansa sensibila diferență de clasă, a aruncat în luptă, tot curajul său. Nu a încetat să se bată nici chiar atunci când partida era iremediabil pierdută. Datorită acestui lucru, a fost îndelung aplaudat".

MATCHUL

TEODORESCU (65 kg. 650) a învins la puncte, în 8 reprize, pe CRESPI (66 kg. 675).

Arbitru : Montovani.

„Frumoasă bătălie. Crespi neintimidându-se de faima adversarului, acceptă leal, lupta. Se miscă cu precauțiune, este adevărat, foarte atent și bănuitor, dar nu refuză schimburile. Pe de altă parte, românul manevrează o stângă teribilă care ajunge deseori la țintă, dură și eficace.

„In repriza secundă Crespi pornește la atac, cu mai multă convingere ; riscă unele bune acțiuni și lovește cu dreptul. Dar, către sfârșit eficacitatea pumnului lui Teodorescu îl silește să treacă în defensivă.

„Repriza treia revine românului, care nu se sinchisește de loviturile adversarului. In repriza patra, cu tot stoicianul lui Crespi, Teodorescu domină net, slăbind sistematic, rezistența curajosului său rival. Repriza cincea este egală.

„In cea de a șasea, Crespi dă tot. Se năpustește cu inimă și reușește să contrabalanseze superioritatea românului. Schimbul loviturilor este viu și entuziasmul pentru neașteptata rezistență a românului deasemenea.

„In repriza șaptea și în special în ultima, neta superioritate a lui Teodorescu este clară.

„Invingător și învins au fost acoperiți de o avalanșă de aplauze".

Tănăsescu continuă victoriile în timp ce Bădin a fost eliminat

Cannes, 2.

Turneul dela Beau Site continuă cu destul succes pentru reprezentanții tenisului românesc.

In cel de al treilea tur, Tănăsescu a eliminat pe Kay Warfen cu scorul de 6-2, în al doilea set, adversarul a abandonat când scorul era 3-3.

Bădin mai puțin norocos a fost învins de francezul Jaquement cu: 6-4, 6-4.

D-nii Fischer, Mauro, Pelikan și Eicher vor decide azi soarta Cupei Europei

în care România are șanse să fie admisă

Astăzi se dispută la Bâle — după cum se știe — matchul Elveția—Cehoslovacia pentru cupa Europei.

Cu acest prilej, se vor întâlni la Bâle d-nii Fischer (Ungaria), Mauro (Italia) și Pelikan (Cehoslovacia). Aceștia, împreună cu d. Eicher (Elveția) — președintele cupei Europei (inter-țări) — vor discuta asupra viitorului competițiunii, dată fiind situația creiată de evenimentele din Austria.

Am anunțat acum câteva zile că România are multe șanse să fie admisă în cupa Europei. Pentru aceasta se va bucura de sprijinul ungariei și Cehoslovaciei, care ne-au asigurat de votul lor în cazul când se va pune problema admiterii.

In locul cui însă, nu se poate preciza pentru un moment. Există două soluții: în locul Austriei sau al Elveției, pentrucă — după ultima versiune — se intenționează înlocuirea ei.

După toate probabilitățile. tocmai pentrucă va fi prezent la Bâle și d. Mauro, reprezentantul Italie, se va discuta, din nou chestiunea cupei Europei Centrale. Astăzi, Austria nu mai face parte din FIFA, deci a încetat de a mai exista. Și în acest caz, — după cum remarcă chiar „Wiener Journal" — Cehoslovacia, Ungaria și Italia vor participa cu câte 4 echipe, iar România și Jugoslavia cu 2 sau — ținând seama de o intenție care se face din ce în ce mai evidentă — să fie introduse alte țări.

In orice caz, întâlnirea de la Bâle va clarifica lucrurile.

Redactor responsabil: STEFAN MENGONI

Editura Societății Anonime „Universul", București—România